

DZ Protección, PPSI

Indicador de Riesgo y Alertas sobre Líquidez & Informe de Mercados

Alertas sobre Líquidez

Alerta mostrada en caso de que el producto financiero tenga posibles limitaciones respecto a la liquidez y a la venta anticipada:

El valor de los derechos de movilización, de las prestaciones y de los supuestos excepcionales de liquidez depende del valor de mercado de los activos del plan de previsión y puede provocar pérdidas relevantes.

El cobro de la prestación o el ejercicio del derecho de rescate sólo es posible si se produce alguna de las contingencias o supuestos excepcionales de liquidez regulados en la normativa de las EPSV's.

Indicador de Riesgo y Rentabilidad

Este dato es indicativo del riesgo del plan y está calculado en base a datos históricos que, no obstante, pueden no constituir una indicación fiable del futuro perfil de riesgo del plan. Además, no hay garantía de que la categoría indicada vaya a permanecer inalterable y puede variar a lo largo del tiempo.

Informe de Mercados

La aparentemente desordenada dinámica de anuncios sobre aranceles por parte de la nueva administración estadounidense marcó la evolución de los mercados financieros durante el primer trimestre de 2025.

Las elecciones alemanas posibilitaron un nuevo gobierno de coalición entre grandes partidos. Aunque al cierre del trimestre no se había anunciado el nuevo gobierno, se acordó un enorme incremento plurianual del gasto público en defensa e infraestructuras.

Este anuncio impulsó las rentabilidades de los bonos alemanes, ya que implicará un mayor déficit público y un deterioro del balance de un país que se había regido por un estricto criterio de disciplina financiera. En Estados Unidos los bonos se comportaron de manera opuesta. Ante el esperado efecto negativo de los aranceles en la economía, los bonos actuaron como activo refugio, y el bono del Tesoro de referencia a diez años bajó su rentabilidad en 36 puntos básicos hasta el 4,21%.

Las bolsas mundiales también tuvieron un comportamiento dispar y el índice compuesto global cayó el 3,0%. Mientras los índices estadounidenses corrigieron, los europeos y algunos emergentes vieron evoluciones muy positivas.

La rentabilidad del fondo fue positiva durante el primer trimestre de 2025.

Los bonos de renta fija europeos vieron subir sus rentabilidades y por lo tanto caer sus precios en el periodo, principalmente en los plazos medios y largos de la curva de tipos de interés, tras el anuncio de incremento del gasto público en Alemania. Sin embargo, el fondo no se vio afectado al estar invertido en plazos cortos, con una duración de la cartera que se situó en 0,4 años al final del trimestre.

La cartera, dado su perfil muy conservador, conforma una inversión de bajo riesgo y rentabilidad esperada positiva en el corto plazo.

1 2 3 4 5 6 7

Datos del Plan de Pensiones

Categoría Inverco	Monetario
Índice de Referencia	100% EGB0
Fecha de Adscripción del Plan	12/12/2021
Socio Promotor	Deutsche Bank S.A.Española & Zurich Vida Cia. De seguros y reaseguros S.A.
Depositario del Fondo	BNP Paribas S.A., Suc. en España
Auditor del Fondo	Forvis Mazars Auditores, S.L.P
Entidad contratada para la Gestión Activos Financieros	DWS Investments GmbH, Frankfurt am Main/Alemania
Patrimonio	EUROS 5.309.350
Valor de la participación	EUROS 5,912747202
Nº de socios	135
Inversión mínima inicial	30 EUROS
Inversión mínima (Aport. Periódic.)	30 EUROS mensuales
Gastos Administración	10% sobre el patrimonio
Gastos Compra y Venta valores	0,00% sobre el patrimonio
Ratio Rotación 2025	76,03% sobre el patrimonio
Código de Producto	73901

DZ Protección, PPSI

Rentabilidades Históricas Marzo 2025

Volatilidades históricas Marzo 2025

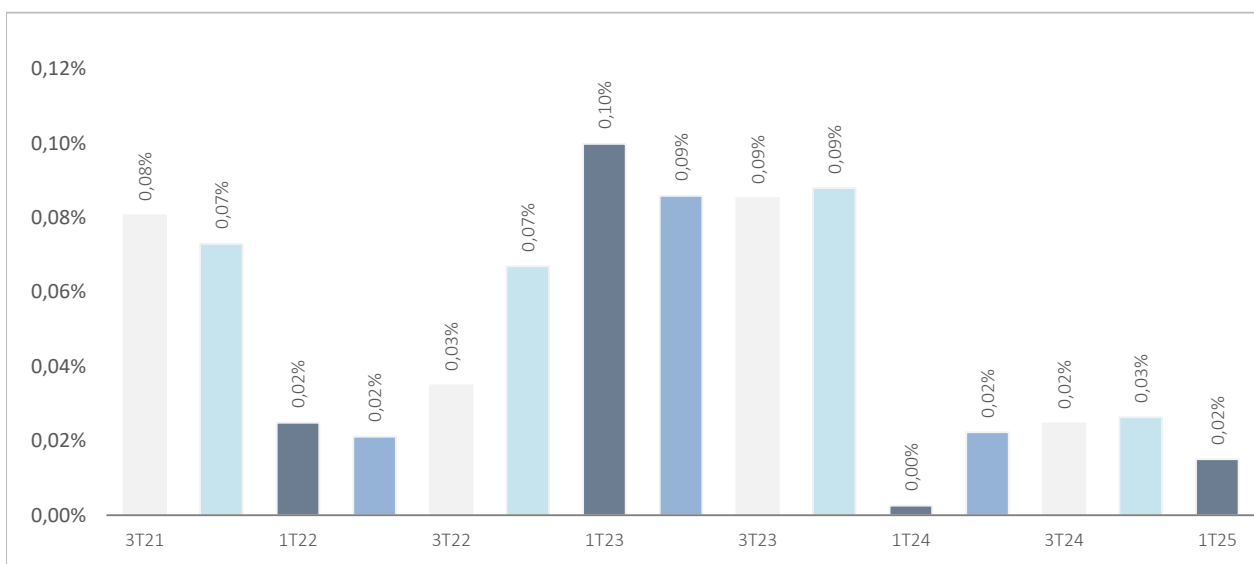

Rentabilidades

Mes	0,13%	2024	2,63%
3 meses	0,45%	2023	1,94%
Año en curso	0,45%	2022	-1,37%
		2021	-2,11%
		2020	-1,64%
Media 3 años	1,05%	2019	-1,03%
Media 5 años	-0,13%	2018	
Media 10 años		2017	
Media 15 años		2016	
Media 20 años		2015	
Rentabilidad Objetivo	0,65%		

Evolución valor liquidativo desde inicio hasta

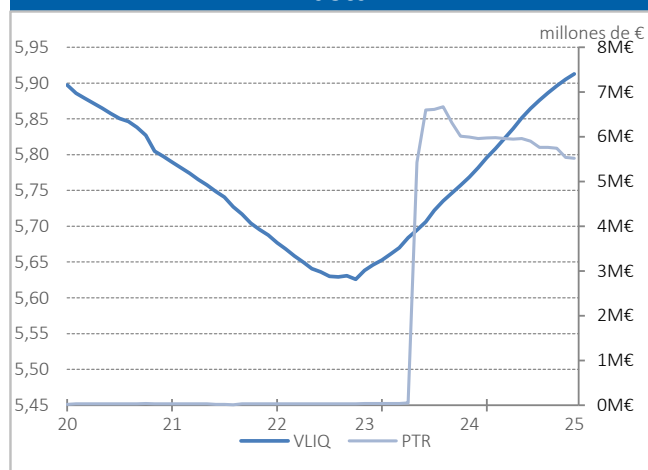

Fuente: elaboración propia.

(1) Las rentabilidades pasadas no garantizan rentabilidades futuras. Inscrita en el Registro de E.P.S.V. del Gobierno Vasco con el número 284-B

DB-Zurich Previsión, EPSV Individual, inscrita en el Registro Mercantil de Bizcaia, T. 3.3767, L.O, F. 170, H. BI-71094 – C.I.F. V-95900320
 Socios Promotores: Deutsche Bank, S.A.E y Zurich Vida, Cia. de Seguros y Reaseguros. S.A.

DZ Protección, PPSI

Análisis de la cartera Marzo 2025

Cartera por tipo de activos

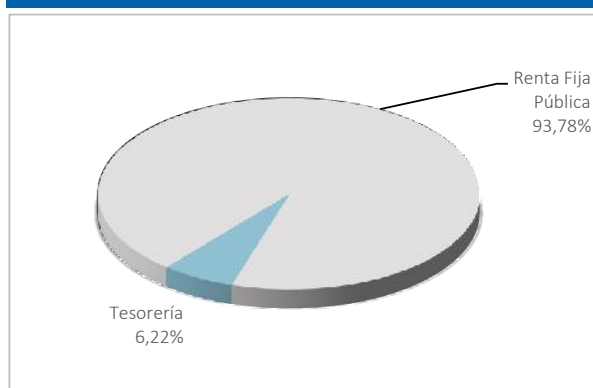

Distribución geográfica de la renta variable

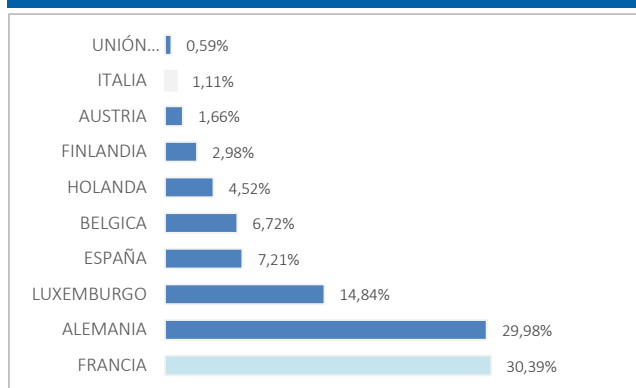

Principales Valores

Valor	País	Sector	%
FREISTAAT SACHSEN 0,01% 06/08/2025	ALEMANIA	GUBERNAMENTAL	2,05%
FRENCH DISCOUNT T-BILL 0% 07/05/2025	FRANCIA	GUBERNAMENTAL	1,83%
SAARLAND 2,48% 03/07/2025	ALEMANIA	GUBERNAMENTAL	1,81%
INVESTITIONSBANK BERLIN 0,01 10/04/2025	ALEMANIA	GUBERNAMENTAL	1,81%
AGENCE FRANCAISE DEVELOP 0,5% 31.10.25	FRANCIA	GUBERNAMENTAL	1,80%
CAISSE D'AMORT DETTE SOC 0 25/02/2026	FRANCIA	GUBERNAMENTAL	1,78%
FRENCH DISCOUNT T-BILL 0% 09/04/2025	MÉJICO	GUBERNAMENTAL	1,57%
AUSTRIAN T-BILL 0% 24/04/2025	AUSTRIA	GUBERNAMENTAL	1,57%
EUROPEAN UNION BILL 0% 09/05/2025	ALEMANIA	GUBERNAMENTAL	1,57%
ESM TBILL 0,00% 22/05/2025	LUXEMBURGO	GUBERNAMENTAL	1,57%

Distribución de los Activos de Renta Fija por Rating

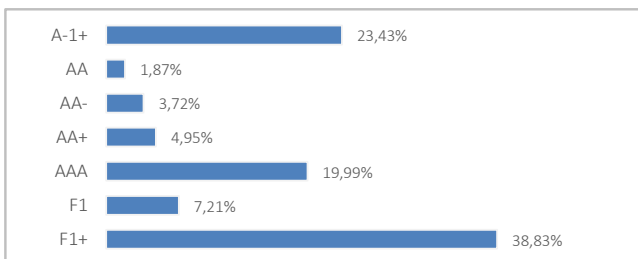

Inversión Socialmente Responsable

El proceso de inversión tiene en consideración los riesgos de sostenibilidad y cuenta con un sistema que integra factores ASG (Ambientales, Sociales y de Gobierno Corporativo) en el proceso de análisis de nuestras inversiones. La incorporación de dichos criterios se realiza en todos los procesos que forman parte del análisis de inversión, incluyendo todas las categorías de activos. En concreto, la metodología de análisis incluye(1)Exclusiones: Aplicado a determinados sectores y actividades.(2) Screening normativo: Velando por el cumplimiento de normas y estándares nacionales e internacionales.(3) Engagement: Referido al diálogo activo con las empresas en las que la EPSV tiene exposición, con el principal objetivo de promover y ayudar a implantar medidas de buen gobierno.(4) Integración: La Entidad Gestora, a través del Gestor de Inversiones, elabora una relación de indicadores ESG, mediante la obtención de datos externos de proveedores especializados, que permiten monitorizar a las compañías / emisores en términos de riesgos de sostenibilidad.

DZ Protección, PPSI

Información Adicional

Contingencias

Contingencias cubiertas

- Jubilación, y situación asimilable o equivalente a la jubilación
- Invalidez (total, absoluta o gran invalidez).
- Fallecimiento del socio o del beneficiario
- Enfermedad grave
- Desempleo de larga duración
- Dependencia severa o Gran dependencia

Los Socios de planes, podrán disponer anticipadamente total o parcialmente de los derechos económicos, cuando tengan una antigüedad superior a 10 años.

Forma de Cobro

El beneficiario puede optar por percibir la prestación en forma de:

- Capital
- Renta
- Mixta Capital y Renta

Estas formas de pago pueden ser inmediatas o diferidas a un momento posterior.

Derechos de Pensión Futuros

La estimación de los derechos futuros del socio, dependerá del importe y la periodicidad de las aportaciones realizadas, así como de la evolución de la rentabilidad a lo largo de la vida del plan. A modo de referencia las rentabilidades históricas durante los últimos años del plan son las que se indican en el informe de gestión, si bien, rentabilidades pasadas no presuponen rentabilidades futuras.

Movimientos Plan de Previsión Año

Aportaciones	690,15 €
T. Entrada Externos	0,00 €
T. Entrada Internos	10.600,00 €
Altas	0

Prestaciones	238.044,25 €
T. Salida Externos	114.487,15 €
T. Salida Internos	0,00 €
Bajas	29

Información adicional

En la App Mi Zurich (Android o Apple) o bien en el área de Clientes <https://www.zurich.es/mi-zurich>, podrás ver la información específica, como tus operaciones o saldo, de tus planes de previsión Zurich.

<https://www.zurich.es/es/planes-pensiones/rentabilidad/trimestral/Planes de Prevision Social Individual.html>

Si aún no has informado de tus datos electrónicos, o deseas seguir recibiendo la información a través de correo ordinario, debes dirigirte a tu mediador